SYTUACJA
Remont chodnika w ciagu drogi wojewódzkiej
Nr 673
Lipsk-Sokółka
w m Mościcha od km 20+879 do km 21+603
str.L.

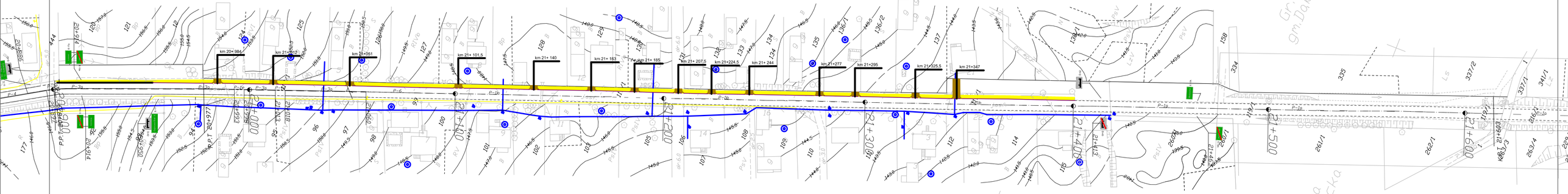

Nazwa zadania:	Remont chodnika w Ciagu dr woj. nr 673 Lipsk-Sokółka w m. Mościchaw km 20+879 -21+603 str.L.	
Stadium:	MATERIAŁY DO ZGŁOSZENIA ROBÓT BUDOWLANYCH	Skala: 1:1000
Nazwa rysunku:	PROJEKT ZAGOSPODAROWANIA TERENU	Data: 06.2012 r.
Inwestor	PODLASKI ZARZĄD DRÓG W BIAŁYMSTOKU UL. ELEWATORSKA 6 15-620 BIAŁYSTOK	Rys. Nr: 1