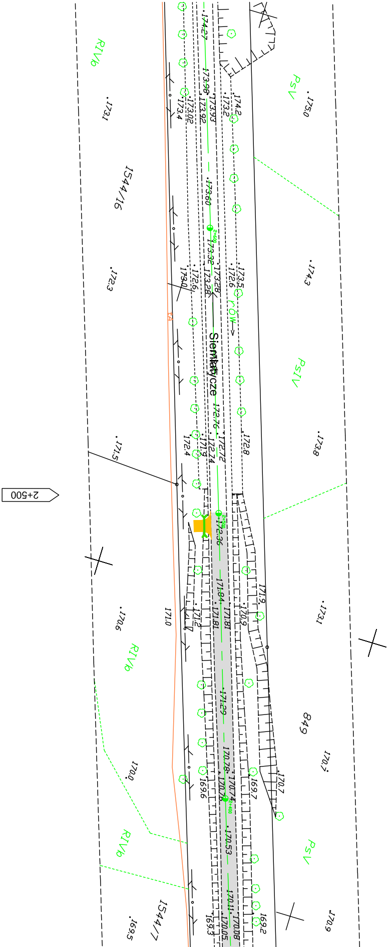
RIVb
PsV
1544/16
PsIV
rów
2+500
849
RIVb
RIVb
PsV
1544/7
174.27
173.98
173.02
173.92
173.93
173.2
174.2
173.4
173.1
175.0
173.60
173.32
173.0
172.6
173.28
173.28
172.6
173.5
172.3
174.3
172.76
172.4
171.9
172.24
172.72
172.8
171.5
173.8
172.36
171.84
171.81
171.81
171.9
170.9
171.2
171.0
170.6
173.1
171.29
170.78
170.74
170.76
169.7
170.7
169.6
170.0
170.7
170.53
170.11
170.08
170.05
169.3
169.2
169.5
170.9

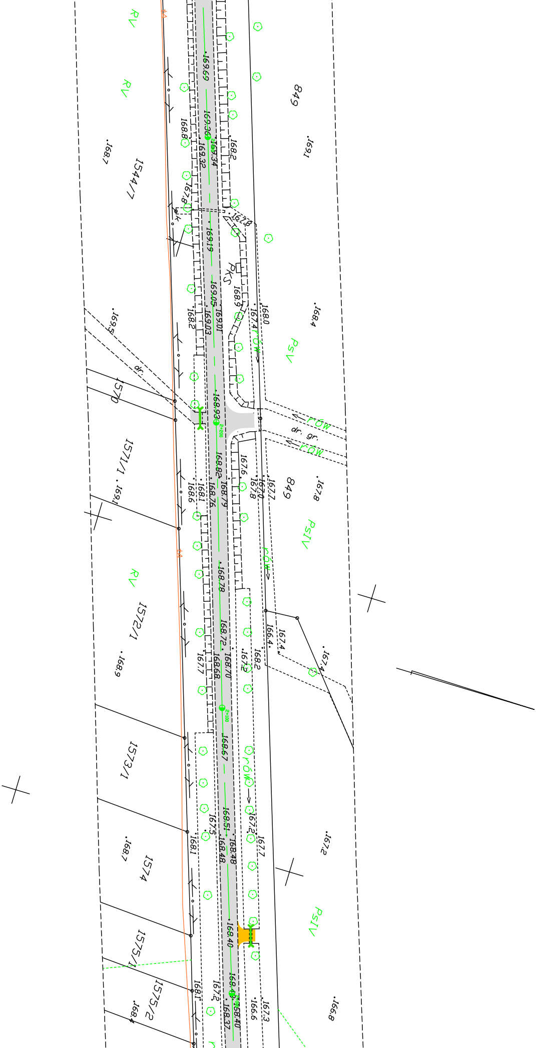
RV
RV
849
169,69
169,36
169,34
169,32
168,8
168,2
168,7
169,1
1544/7
167,8
167,8
169,19
PKS
168,9
169,05
169,03
169,01
168,2
168,0
167,4
rów
PsV
168,4
169,5
dr.
1570
168,93
rów
dr. gr.
rów
1571/1
169,1
168,82
167,6
168,76
168,79
168,1
168,6
167,8
167,0
167,7
849
167,8
PsIV
rów
RV
168,78
1572/1
168,9
168,72
168,70
168,68
167,7
167,2
168,2
166,4
167,4
167,4
1573/1
168,67
rów
168,51
167,5
167,2
168,48
168,48
168,1
167,7
167,2
168,7
1574
168,40
PsIV
1575/1
1575/2
168,4
168,1
167,2
168,40
168,37
166,6
167,3
166,8

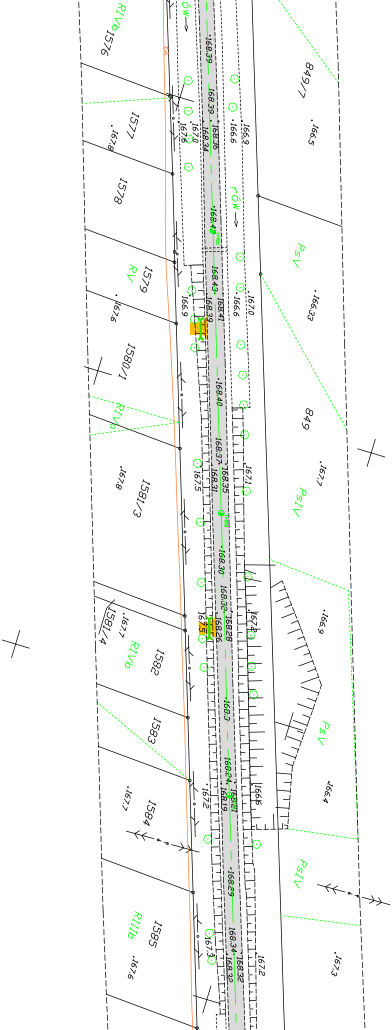
RIVb
1576
849/7
1577
1578
1579
RV
PsV
1580/1
RIVb
849
PsIV
1581/3
1581/4
RIVb
1582
1583
PsV
1584
PsIV
1585
RIIIb
ów
ów
168,39
168,39
168,34
168,36
167,0
167,6
166,6
166,9
166,5
167,8
168,43
168,43
168,41
168,39
166,9
166,6
167,0
167,6
166,33
168,40
168,37
168,35
168,31
167,5
167,1
167,8
167,7
168,30
168,32
168,28
168,26
167,5
167,4
166,9
167,7
168,3
168,24
168,19
168,21
167,2
166,6
166,4
167,7
168,29
168,34
168,32
168,32
167,3
167,2
167,6
167,3

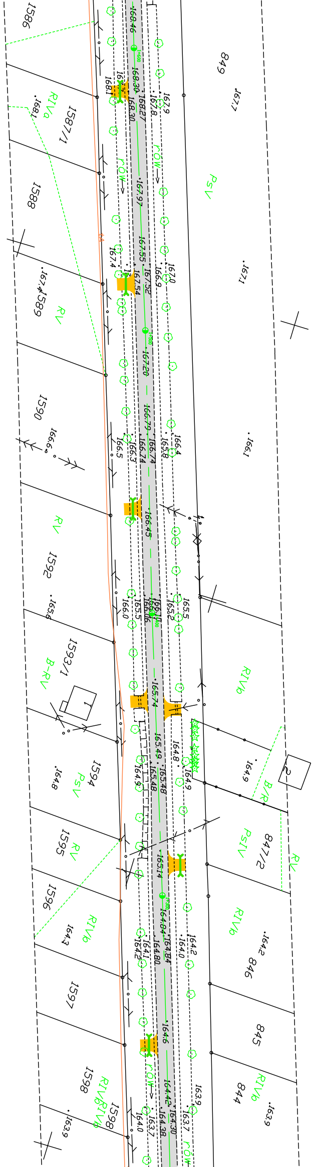

1586
849
168.46
169.30
168.1
168.27
167.8
167.9
168.30
167.7
RIVa
168.1
1587/1
rów
rów
1588
PsV
167.97
167.55
167.52
166.9
167.0
167.4
167.54
167.1
167.4
1589
RV
167.20
1590
166.6
166.79
166.74
166.74
165.8
166.4
166.5
166.3
166.1
166.45
RV
1592
165.6
166.0
165.5
166.06
166.10
165.2
165.5
1593/1
B-RV
1
RIVb
165.74
165.49
165.48
165.48
164.8
164.9
164.9
164.9
1594
PsV
164.8
2
B/R
1595
RV
PsIV
847/2
RV
165.14
1596
RIVb
164.3
RIVb
164.84
164.84
164.80
164.1
164.2
164.0
164.2
164.2
846
1597
845
164.6
rów
1598
RIV/RIVb
164.42
164.38
164.30
163.7
163.7
163.9
164.0
844
RIVb
163.9
163.9
rów

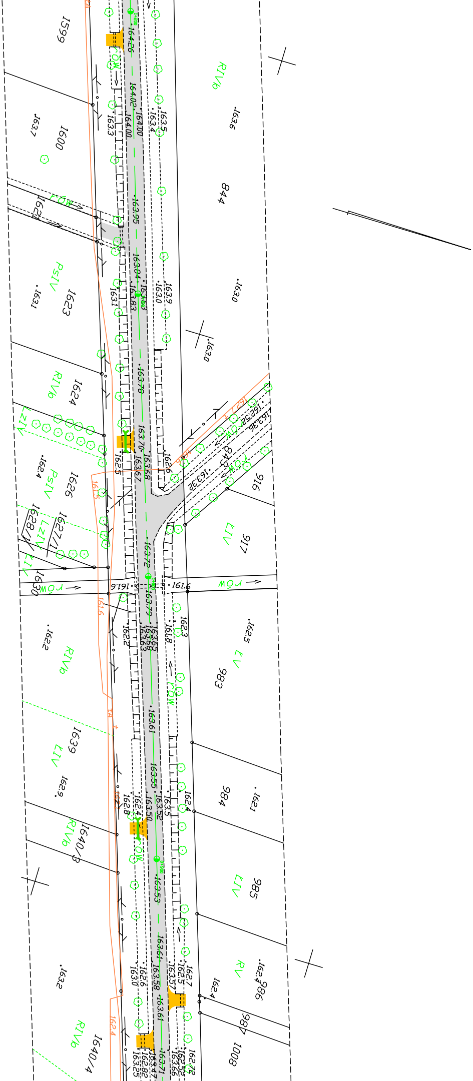
1599
1600
1623
1624
1626
1627/1
1628/1
1630
1639
1640/3
1640/4
844
845
916
917
983
984
985
986
987
1008
RIVb
PsIV
LIV
LzIV
RV
ROW
164.26
164.02
164.00
163.95
163.84
163.83
163.76
163.70
163.68
163.67
163.72
163.79
163.65
163.63
163.61
163.55
163.52
163.50
163.53
163.58
163.57
163.47
163.7
163.6
163.5
163.4
163.3
163.1
163.0
163.9
163.2
163.32
163.36
162.52
162.5
162.4
162.2
162.9
162.8
162.7
162.6
162.1
161.6
161.8
162.3
162.72
162.66
162.52
162.80
163.25
163.71

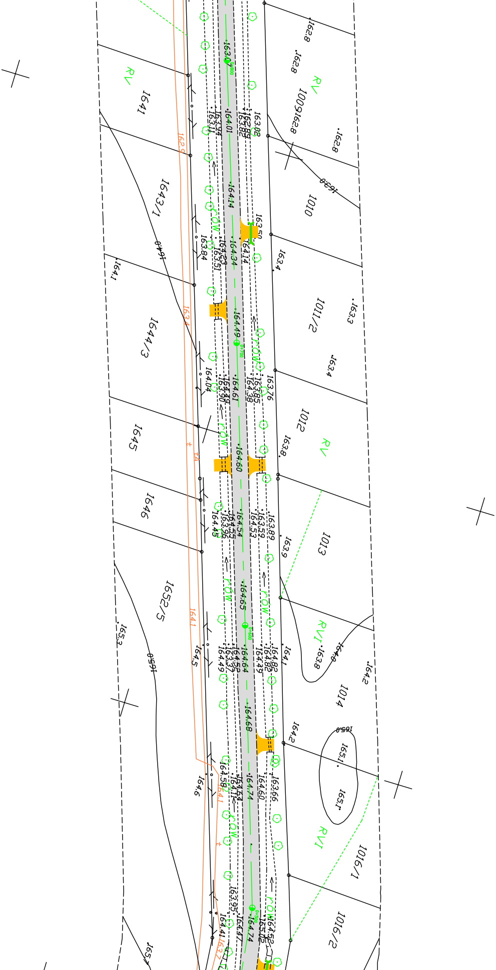
RV
1641
1643/1
1644/3
1645
1646
1652/5
1009
1010
1011/2
1012
1013
1014
1016/1
1016/2
RV
RVI
RVI
row
row
row
row
row
row
162,8
162,8
162,8
163,0
163,4
163,3
163,4
163,8
163,9
164,1
164,0
164,2
164,2
165,0
165,1
165,1
164,1
164,5
164,6
165,2
165,0
164,0
1629
1634
1641
1641
1637
164,01
164,14
164,34
164,49
164,61
164,60
164,54
164,65
164,64
164,68
164,74
164,74
163,84
164,04
164,45
164,49
164,58
164,41

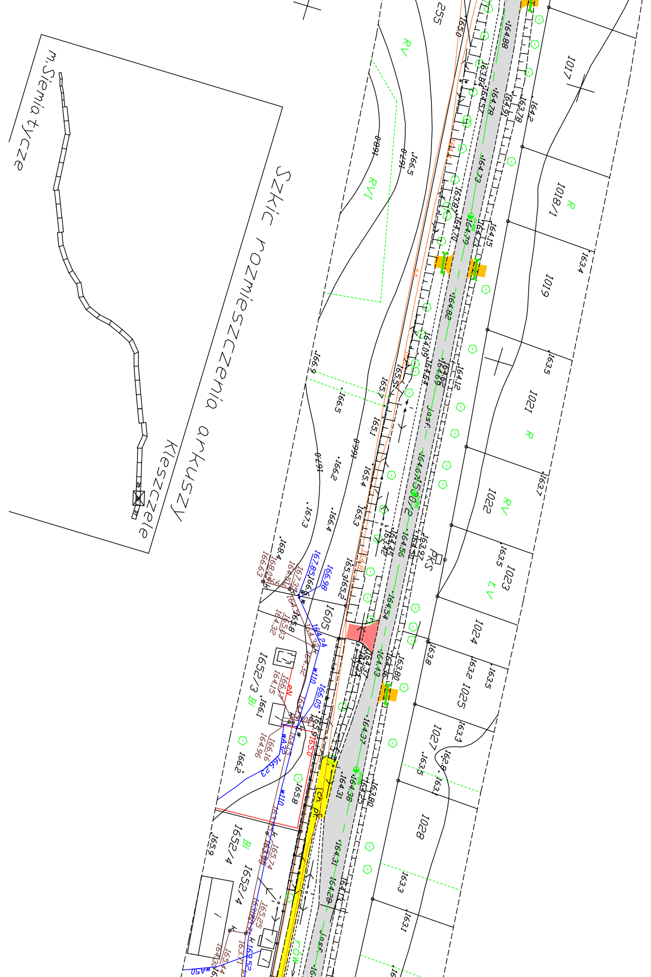
m.Siemiatycze
Szkic rozmieszczenia arkuszy
Kieszczele
255
RV
RVI
1017
1018/1
R
1019
1021
R
1022
RV
1023
LV
1024
1025
1027
1028
1605
1652/3
Bi
1652/4
Bi
1658
1659
PKS
Ch. pr.
eN
w110
wA32
wA50
164,88
164,78
164,73
164,79
164,82
164,62
164,56
164,54
164,43
164,37
164,38
164,31
164,28
166,5
167,0
166,9
166,5
166,0
166,2
166,4
167,3
168,4
165,7
165,1
165,4
165,3
165,2
163,4
163,5
163,7
163,5
163,8
163,2
163,5
163,3
162,8
163,1
163,3
163,1
166,1
166,2
165,0

Planowany remont nawierzchni
skala 1:1000
Droga wojewódzka Nr. 693
Kleszczele – Siemiatycze w km 0+100 – 2+500

- 🟥 Linia energetyczna
- 🟦 Sieć wodociągowa
- 🟧 Linia telefoniczna
- ▨ Nawierzchnia bitumiczna przeznaczona do remontu

PZDW Białystok
Rejon Dróg Wojewódzkich
w Siemiatyczach
ul. 11-go Listopada 253
17-300 Siemiatycze

Szkic sporządził: Jakowiuk Piotr

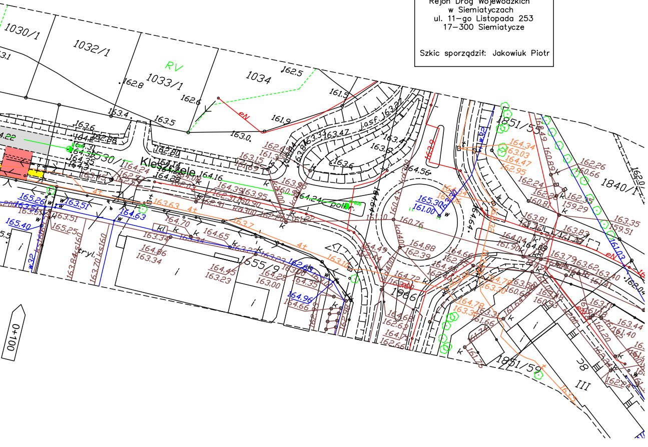
1030/1
1032/1
1033/1
RV
1034
1655/9
1986
1851/55
1840/1
1851/59
Kleszczele
0+100
eN
4t
w32
tryl.
163,84 ks160
163,70 ks160
poż.
asf.
III
8c