Naprawa nawierzchni jezdni drogi wojewódzkiej Nr 647
Dęby - Kolno - Gromadzyn-Wykno - Stawiski
na odcinku od km 31+620 do km 31+790
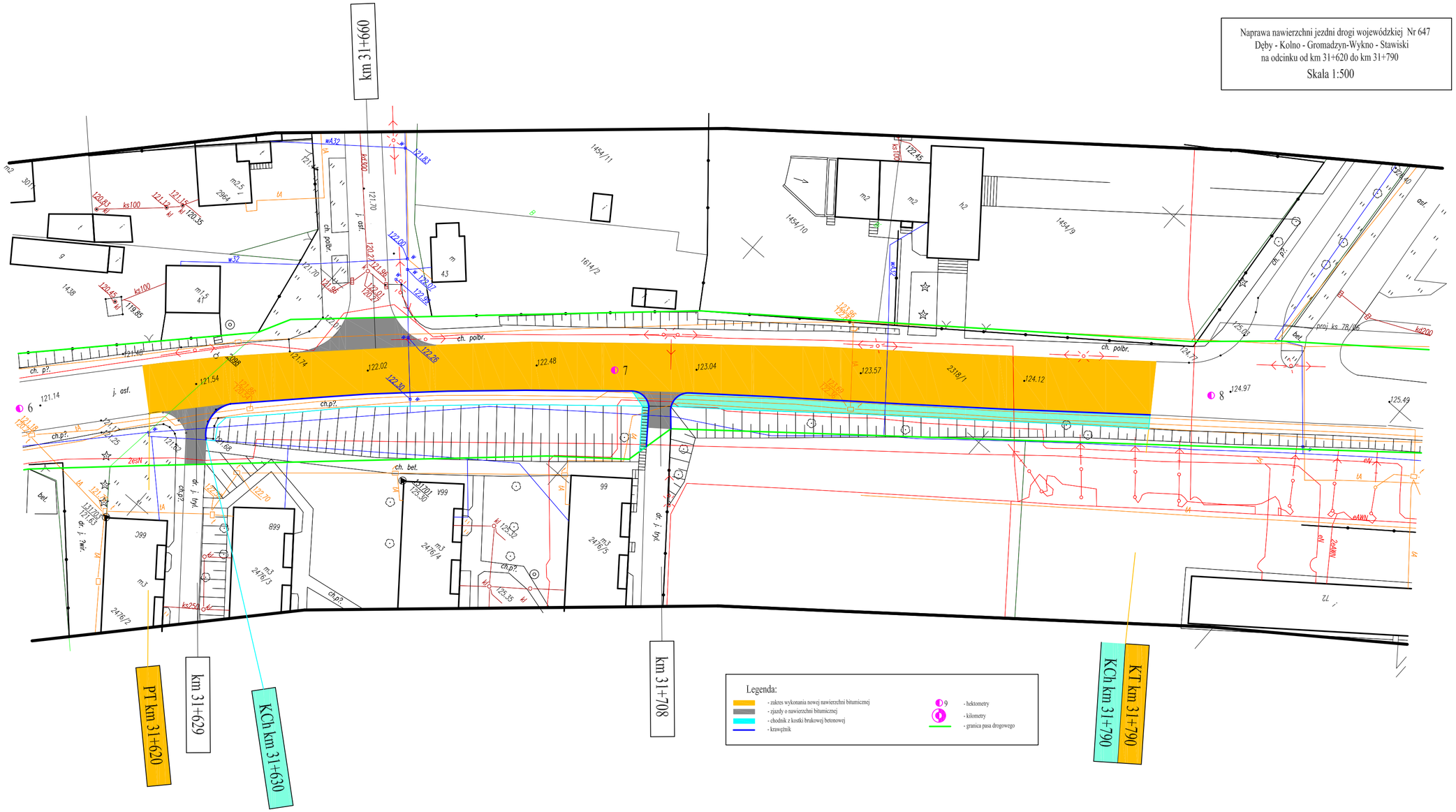
Skala 1:500